

Szczegół układu siatek w narożniku wewnętrznym

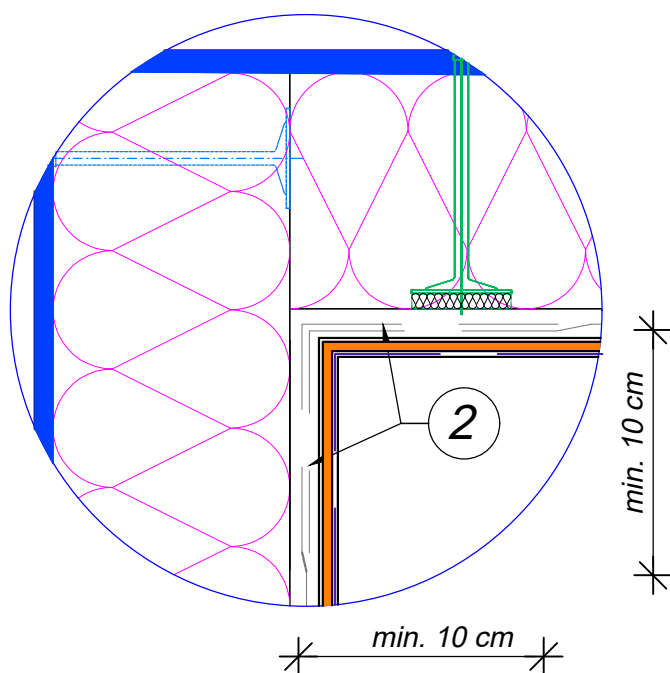

1. ŚCIANA OCIEPLONA
W JEDNYM Z SYSTEMÓW ATLAS
2. SIATKA ZBROJĄCA

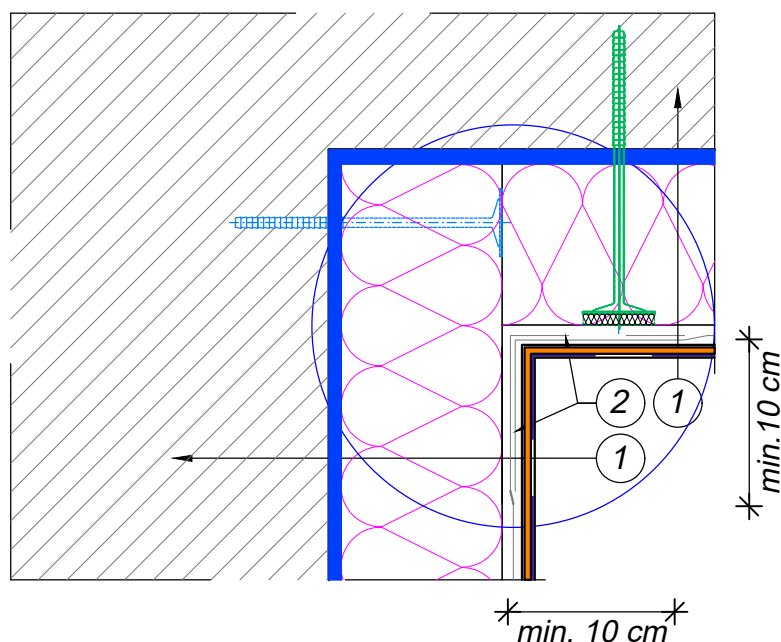

Jednostka projektowa:
F.C Usługi Projektowe
Wielobranżowe-
Franciszek Czerwiński
ul. Wałowa 8, 48-210 Biłata
tel. 791-283-239
email:
uslugiprojektowe09@gmail.com

Inwestor:
Sąd Rejonowy w Rudzie Śląskiej
ul. Bukowa 5a,
41-700 Ruda Śląska

Nazwa zadania:
Remont budynku Sądu Rejonowego
w Rudzie Śląskiej

Zespół projektowy:		nr uprawnień	data	podpis
opracował	mgr inż. Franciszek Czerwiński	-	VII 2023	
Przedmiot rysunku: SZCZEGÓŁ UKŁADU SIATEK W NAROŻNIKU WEWNĘTRZNYM		stadium: ZGŁOSZENIE	skala: 1:10	nr rysunku: 14